

DETALHES GERAIS

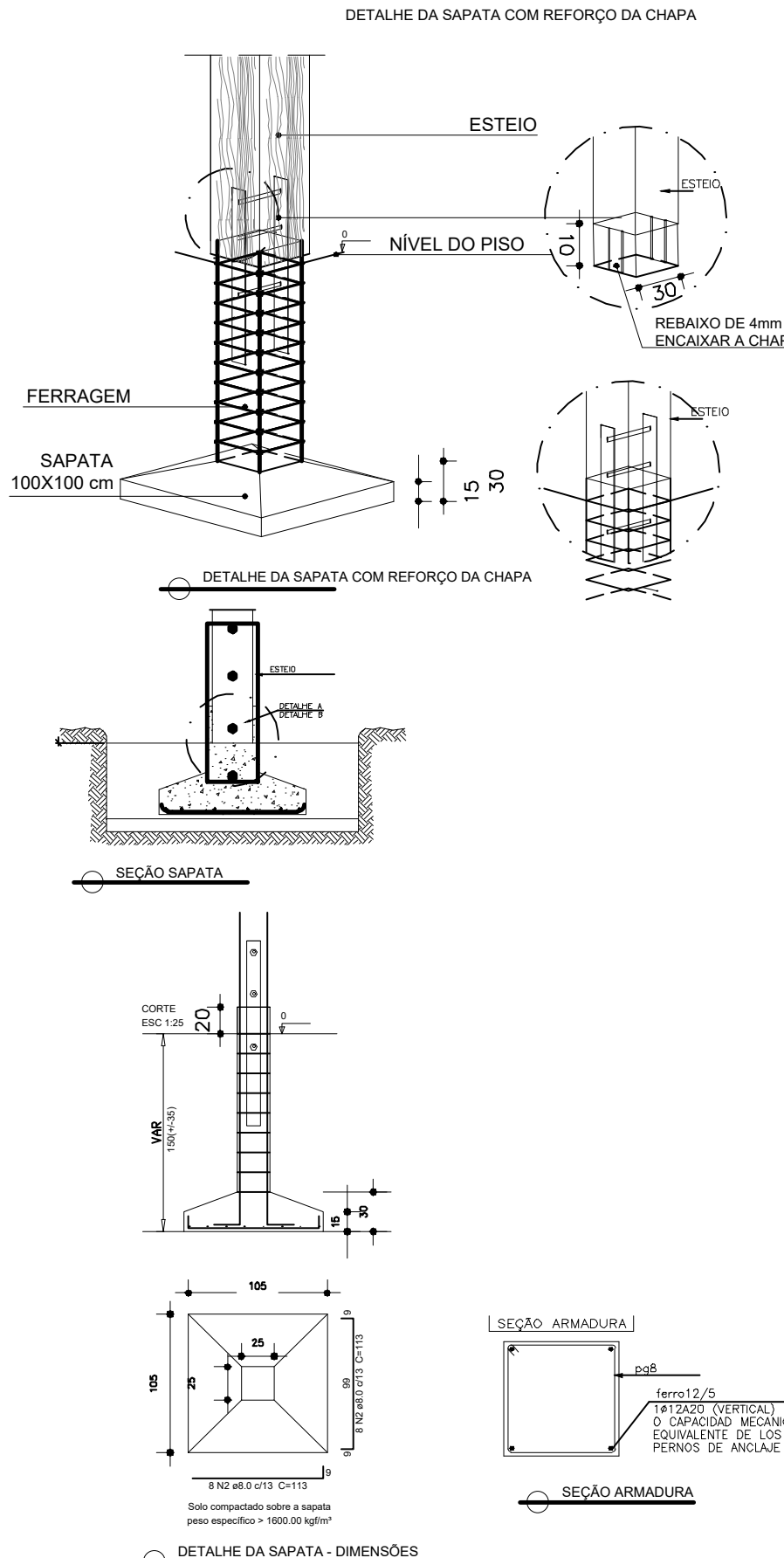

DETALHE ESTEIO 01 (CUNHAL)

O RESTAURO DE TODO O ESTEIO DEVERÁ SEGUIR AS INTERVENÇÕES DESCRITAS NAS NOTAS DO MEMORIAL DESCRITIVO

ANTES DE QUALQUER PROCEDIMENTO, OS ESTEIOS
DEVERÃO SER ESCORADOS, DE ACORDO COM AS NOTAS
TÉCNICAS DO MEMORIAL DESCRITIVO

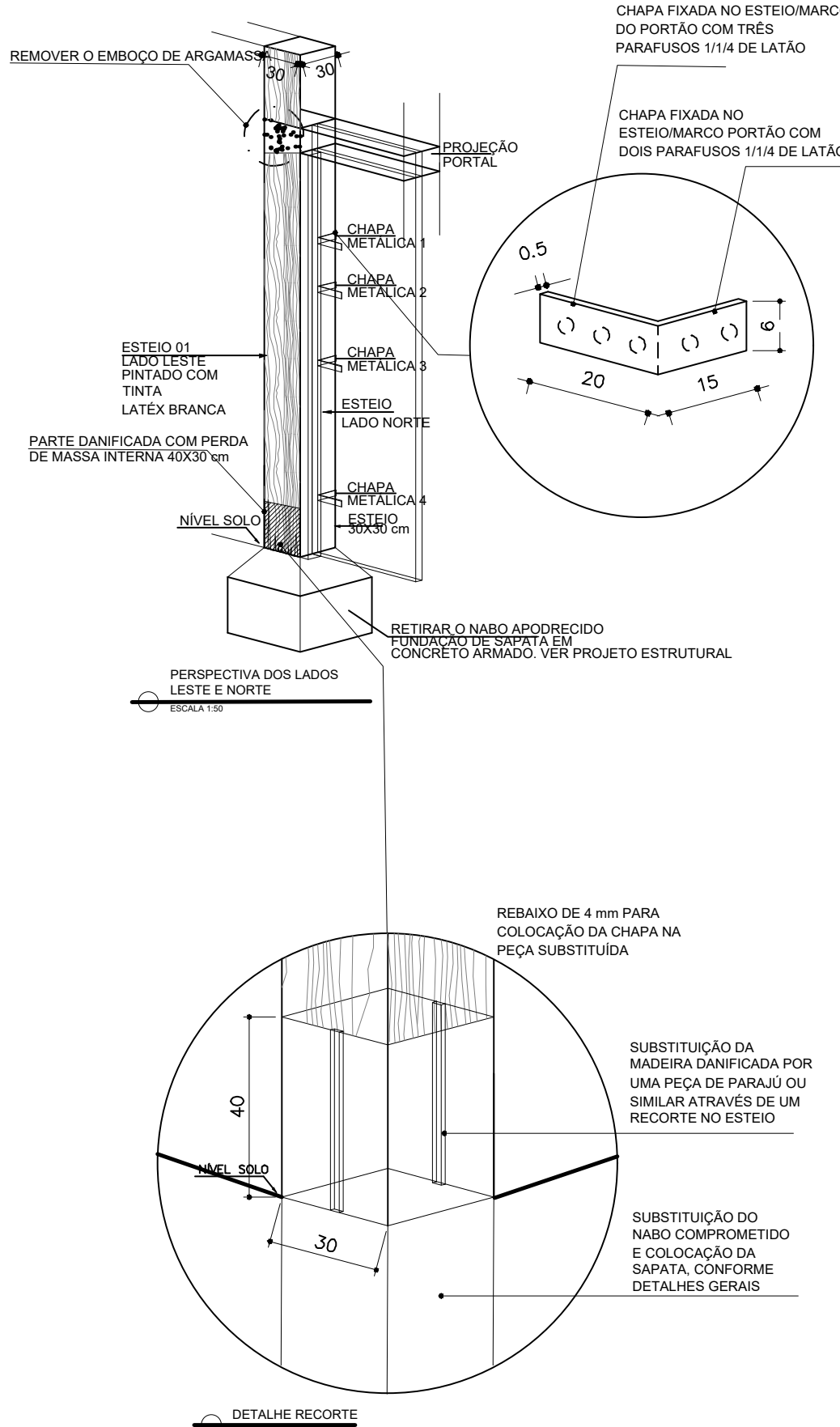
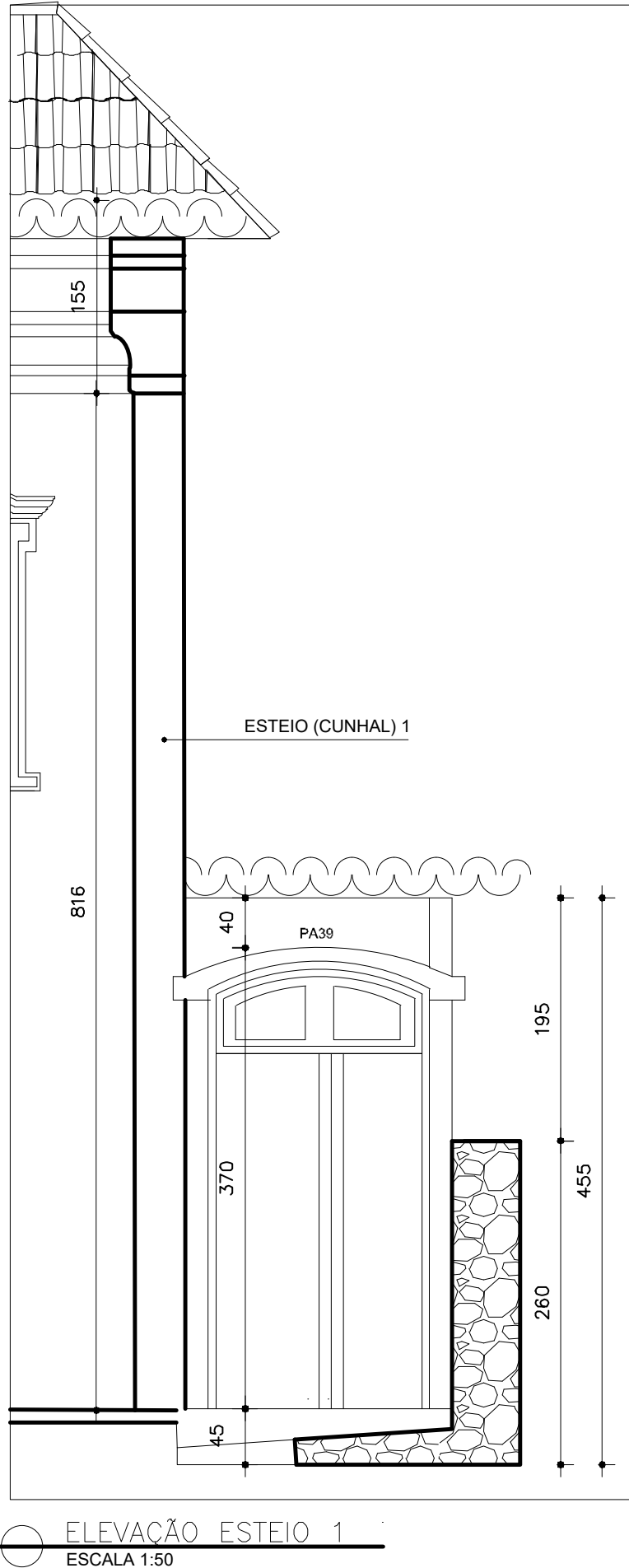

DETALHE ESTEIO 2 (CUNHAL)

O RESTAURO DE TODO O ESTEIO DEVERÁ SEGUIR AS INTERVENÇÕES DESCRITAS NAS NOTAS DO MEMORIAL DESCRITIVO

ANTES DE QUALQUER PROCEDIMENTO, OS ESTEIOS
DEVERÃO SER ESCORADOS, DE ACORDO COM AS NOTAS
TÉCNICAS DO MEMORIAL DESCRITIVO

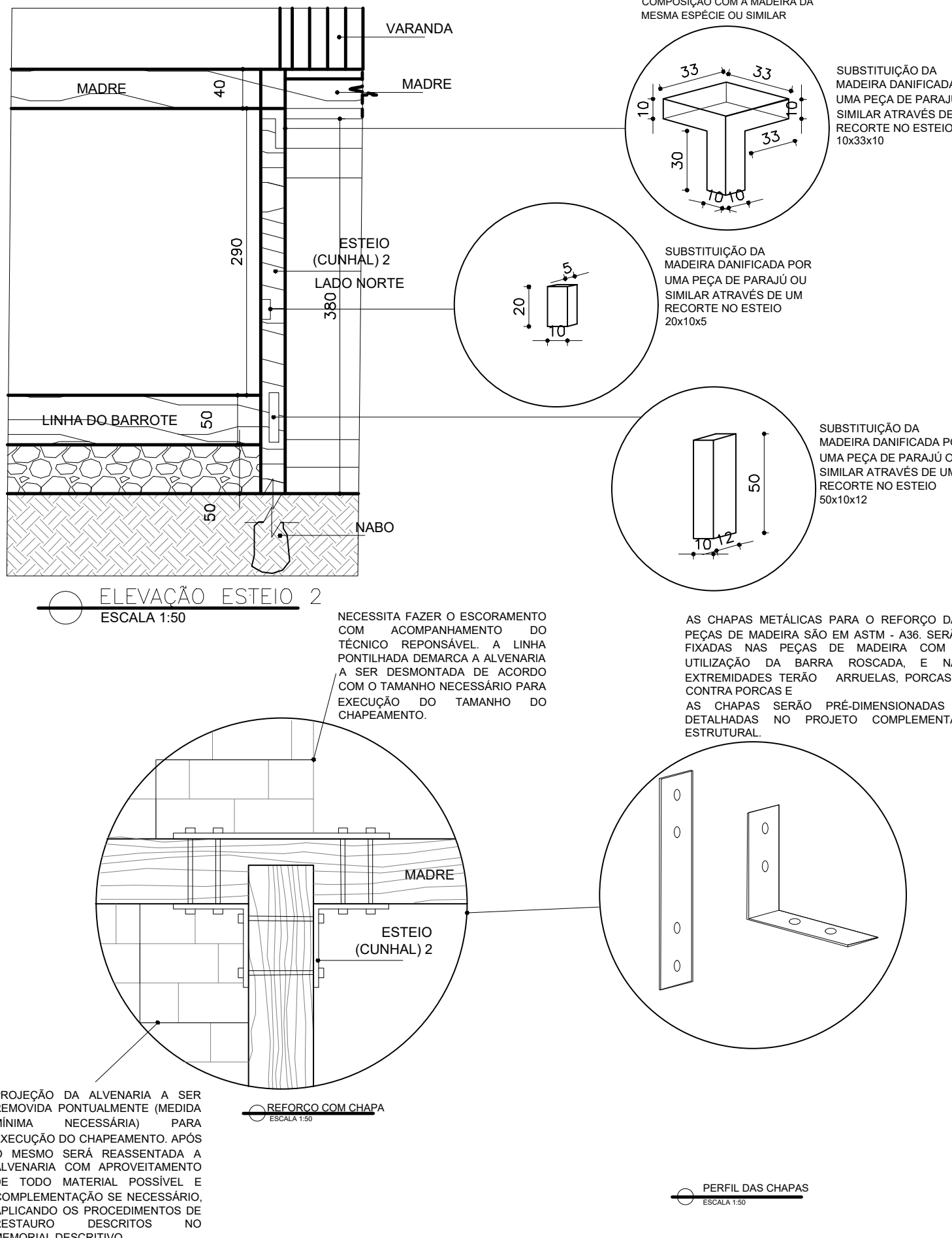

NOTAS:

NO GERAL, FORAM PROPOSTAS AS SEGUINTE INTERVENÇÕES:

- a. SUBSTITUIÇÃO DOS 18 NABOS DOS ESTEIOS ESTRUTURAIS POR REFORÇO DE CONCRETO ARMADO (SAPATA) DE ACORDO COM PROJETO ESTRUTURAL;
- b. RESTAURO DE TODOS ESTEIOS, ATENDENDO-SE AO MAPEAMENTO E LAUDO FOTOGRÁFICO DE CADA UM;
- c. REFORÇO ESTRUTURAL COM USO DE CHAPAS METÁLICAS NOS ESTEIOS ESTRUTURAIS, DE ACORDO COM PROJETO; AS CHAPAS METÁLICAS PARA O REFORÇO DAS PEÇAS DE MADEIRA SÃO EM ASTM - A36, SERÃO FIXADAS NAS PEÇAS DE MADEIRA COM A UTILIZAÇÃO DA BARRA ROSCADA, E NAS EXTREMIDADES TERÃO PORCA E ARRUELA.SUA DIMENSÃO SERÁ DETALHADA NO PROJETO COMPLEMENTAR ESTRUTURAL.
- d. ESTEIOS DO PORÃO - MANUTENÇÃO E RESTAURO, DE ACORDO COM AS NOTAS DO LAUDO ESTRUTURAL E PROJETO;
- e. PILARES DO PORÃO (CONCRETO ARMADO) - REVESTIMENTO EM MADEIRA DE DEMOLIÇÃO, DE ACORDO COM PROJETO ARQUITETÔNICO;
- f. ESTEIO DA SALA 20 - ESTEIO 12 - (ÁREA INTERNA DO PORÃO) - O ESTEIO SERÁ RESTAURADO SEGUINDO RECOMENDAÇÕES DOS ITENS: 3.7 RECOMPOSIÇÃO ESTRUTURAL, 3.8 - COMPOSIÇÃO ESTRUTURAL, 3.9.1 REFORÇO DAS PEÇAS DE MADEIRA, 3.3 DEDETIZAÇÃO PREVENTIVA E 3.5 IMUNIZAÇÃO PREVENTIVA ESCORAS 01, 02 E 03 - RETIRADA DESSAS PEÇAS DA SALA 20, APÓS A RECOMPOSIÇÃO ESTRUTURAL COM REFORÇO DAS PEÇAS DE MADEIRA DE CHAPAS METÁLICAS.
- g. LIMPEZA, IMUNIZAÇÃO E PINTURA DOS 7 ESTEIOS QUE INTERLIGAM MADRE/GUARDA CORPO/FRECHAL - VARANDA DO TÉRREO;

NOTAS GERAIS - INTERVENÇÃO:

NOTA 1.1 ANTES DO INÍCIO DE QUALQUER INTERVENÇÃO, É NECESSÁRIO DEDETIZAR E IMUNIZAR, CONFORME OS ITENS DO MEMORIAL DESCRITIVO, 3.3 - DEDETIZAÇÃO PREVENTIVA E 3.5 - IMUNIZAÇÃO PREVENTIVA.

NOTA 1.2 - CONFORMIDADE COM O ITEM DE ESPECIFICAÇÕES DE MATERIAIS E SERVIÇOS (ITEM 3.2), NO QUE SE REFERE AO ESCORAMENTO - NO TÓPICO 17.

NOTA 1.3: RECORTAR, REMOVER AS PARTES DANIFICADAS DE ACORDO COM O MAPEAMENTO E LAUDO FOTOGRÁFICO, FAZER A COMPOSIÇÃO COM A MADEIRA DA MESMA ESPÉCIE OU SIMILAR, CONFORME OS ITENS 3.7 RECOMPOSIÇÃO ESTRUTURAL E 3.8 COMPOSIÇÃO ESTRUTURAL;

NOTA 1.4 - MAPEAR, DESMONTAR O PORTÃO E AS CHAPAS METÁLICAS, RESTAURAR E REMONTA-LO, READEQUANDO NOVAS CHAPAS DE ACORDO COM O REFORÇO DESCRITO NO ITEM 3.9.1 REFORÇO DAS PEÇAS METÁLICAS DE MADEIRA;

NOTA - PARA EXECUÇÃO DO CHAPEAMENTO PARTE DA ALVENARIA DEVERÁ SER REMOVIDA PONTUALMENTE, APÓS ESTE PROCESSO A MESMA SERÁ REASSENTADA COM APROVEITAMENTO DO MATERIAL E SE NECESSÁRIO SERÁ FEITO ACRÉSCIMO. EM ALGUMAS PARTES FARÁ NECESSÁRIO O ESCORAMENTO DA ESTRUTURA. (VER NOTAS DE ESCORAMENTO - MEMORIAL DESCRITIVO VOLUME 1)

OBSERVAÇÃO: SEGUIR CRITERIOSAMENTE AS INSTRUÇÕES REGISTRADAS NO CADEIRNO NO ITEM LEVANTAMENTO E LAUDO FOTOGRAFICO ESTRUTURAL. QUALQUER MODIFICAÇÃO OU ALTERAÇÃO FEITA PELO EXECUTOR, SEM COMUNICAR OS RESPONSÁVEIS TÉCNICOS, SERÃO DE ÚNICA E EXCLUSIVA RESPONSABILIDADE DO MESMO. PORTANTO, QUALQUER EVENTUALIDADE NÃO REGISTRADA DEVERÁ SER COMUNICADA IMEDIATAMENTE AOS ÓRGÃOS FISCALIZADORES E AOS RESPONSÁVEIS TÉCNICOS PARA QUE SEJAM TOMADAS AS PROVIDÊNCIAS.

OBS: AOS ESTEIOS INTERNOS (INSERIDOS NA VEDAÇÃO) NÃO É ACONSELHÁVEL PROSPECÇÃO, POIS ESSE PROCESSO PODE AFETAR A ESTRUTURA DA EDIFICAÇÃO.

TUDO O PROCESSO DEVERÁ SER REALIZADO DE ACORDO COM OS ITENS CORRESPONDENTE NO MEMORIAL DESCRITIVO SENDO ORIENTADO E ACOMPANHADO POR PROFISSIONAL RESPONSÁVEL TÉCNICO HABILITADO.

DETALHE ESTEIO 3 (ESTRUTURAL VARANDA

O RESTAURO DE TODO O ESTEIO DEVERÁ SEGUIR AS INTERVENÇÕES DESCRITAS NAS NOTAS DO MEMORIAL DESCRITIVO

ANTES DE QUALQUER PROCEDIMENTO, OS ESTEIOS
DEVERÃO SER ESCORADOS, DE ACORDO COM AS NOTAS
TÉCNICAS DO MEMORIAL DESCRITIVO

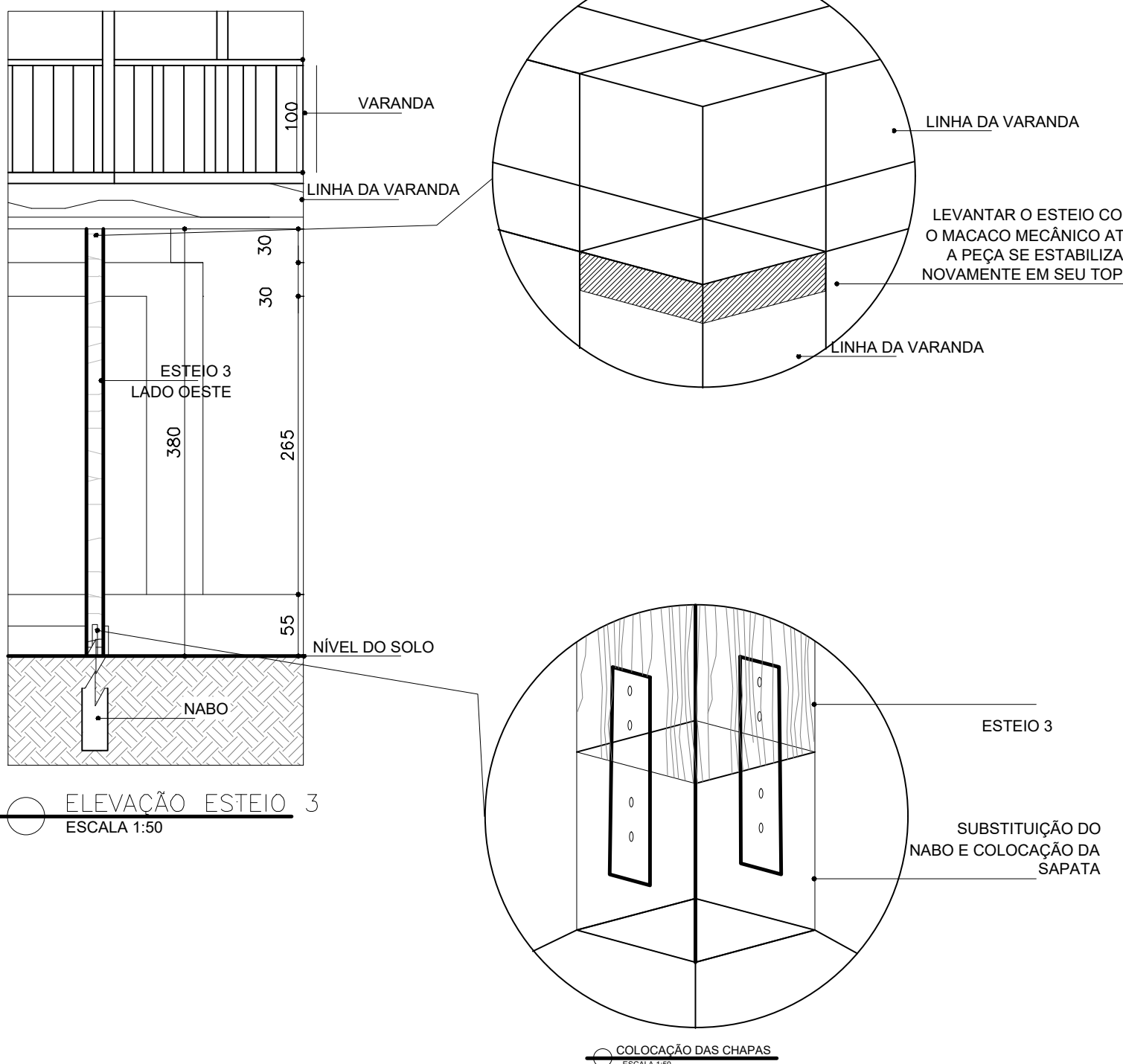

DETALHE ESTEIO 4 (ESTRUTURAL VARANDA

O RESTAURO DE TODO O ESTEIO DEVERÁ SEGUIR AS INTERVENÇÕES DESCRITAS NAS NOTAS DO MEMORIAL DESCRITIVO

ANTES DE QUALQUER PROCEDIMENTO, OS ESTEIOS
DEVERÃO SER ESCORADOS, DE ACORDO COM AS NOTAS
TÉCNICAS DO MEMORIAL DESCRITIVO

COLOCAÇÃO DE CHAPAS ESTRUTURAIS NA LIGAÇÃO DO ESTEIO COM A LINHA DA VARANDA

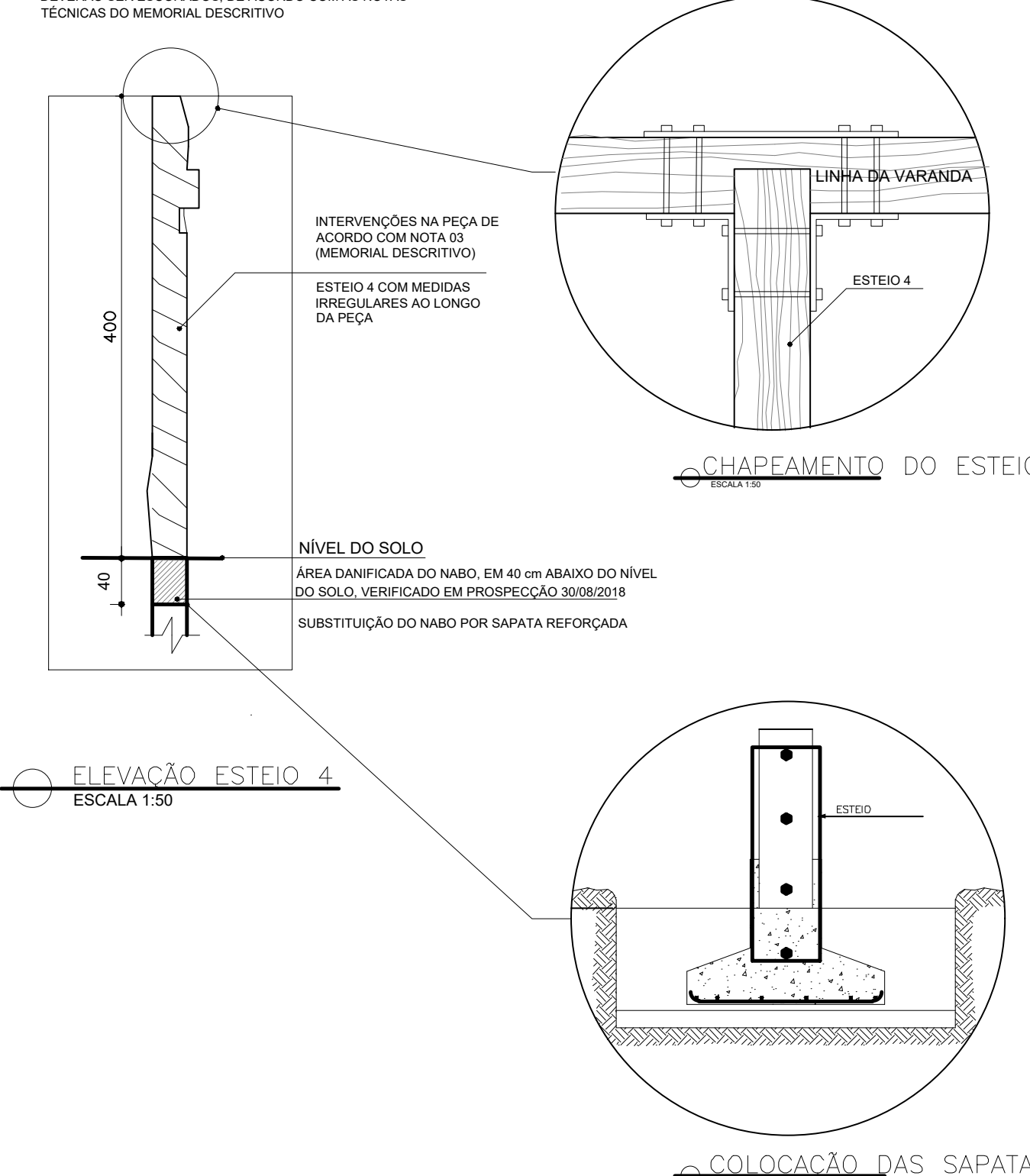

DETALHE ESTEIO 5

O RESTAURO DE TODO O ESTEIO DEVERÁ SEGUIR AS INTERVENÇÕES DESCRITAS NAS NOTAS DO MEMORIAL DESCRITIVO.

ANTES DE QUALQUER PROCEDIMENTO, OS ESTEIOS DEVERÃO SER ESCORADOS, DE ACORDO COM AS NOTAS TÉCNICAS DE MANUTENÇÃO PREVENTIVA.

COLOCAÇÃO DE CHAPAS ESTRUTURAIS NA LIGAÇÃO DO ESTEIO COM A LINHA DA VARANDA

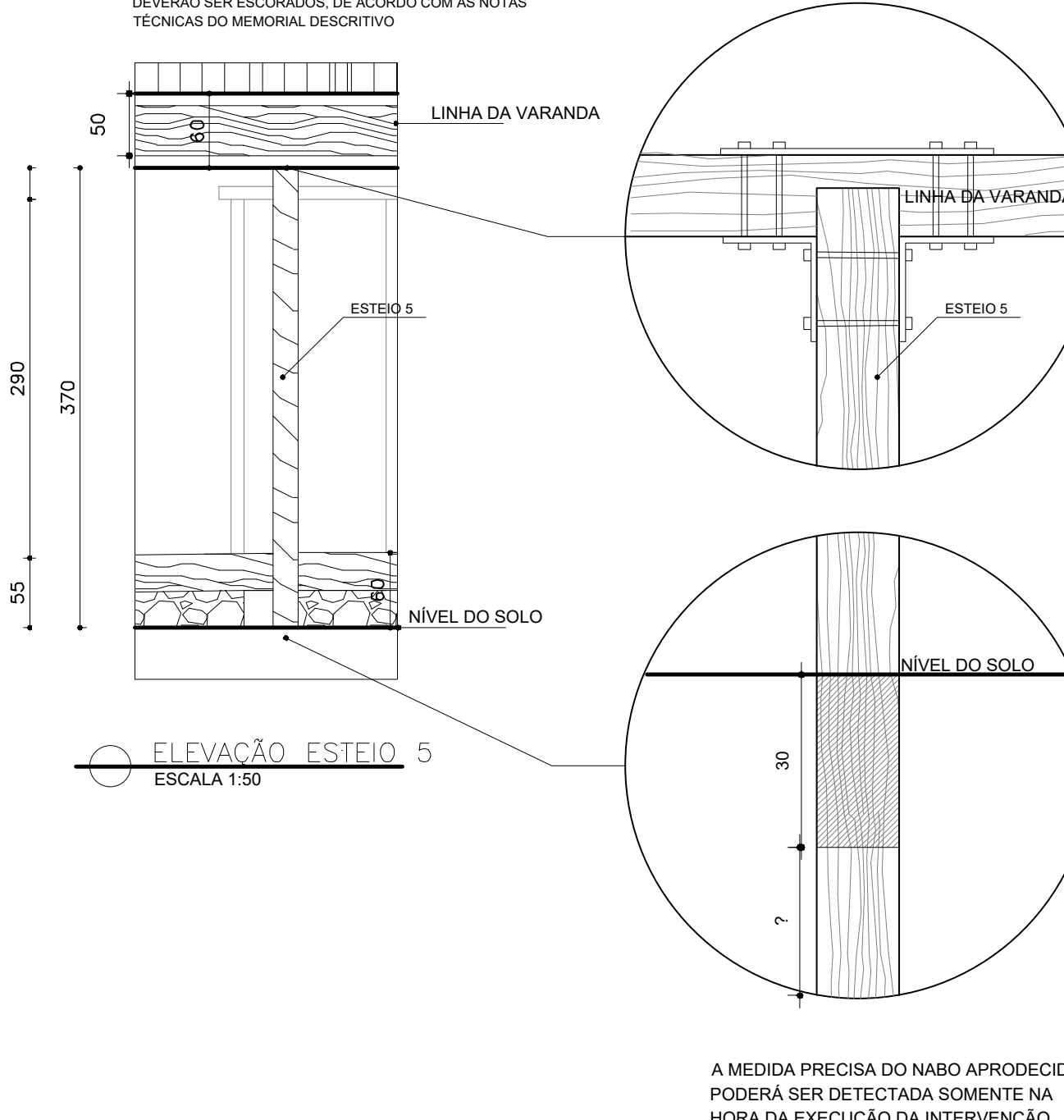

A MEDIDA PRECISA DO NABO APRODECIDO
PODERÁ SER DETECTADA SOMENTE NA
HORA DA EXECUÇÃO DA INTERVENÇÃO.

[illegible]